

# COMUNE DI MONTEFORTE CILENTO

Provincia di Salerno

## P.S.R. REGIONE CAMPANIA 2014/2020

*Misura 8: Investimenti nello sviluppo delle aree forestali e nel miglioramento della redditività delle foreste  
articoli dal 21 al 26 del Reg. UE 1305/2013*

*Sottomisura 8.5: Sostegno agli investimenti destinati ad accrescere la resilienza ed il pregio ambientale  
degli ecosistemi forestali*

*Tipologia 8.5.1: Sostegno agli investimenti destinati ad accrescere la resilienza ed il pregio ambientale  
degli ecosistemi forestali*

- PROGETTO DEFINITIVO -

Lavori di ripristino sentiero  
"Vallecioffi - Dolago"

ELABORATI:

- PARTICOLARI COSTRUTTIVI

Tav.7

Data: luglio 2017



IL TECNICO

U.T.C

PANNELLO ESPLICATIVO

E' un pannello di grande formato collocato nei paesi o nei principali luoghi di accesso alle reti sentieristiche. Rappresenta l'insieme degli itinerari della zona inquadrandoli anche dal punto di vista geografico, ambientale e storico. La struttura portante è in legno e comprende tre pannelli di più piccole dimensioni (in legno o materiali diversi) che rappresentano:

- 1) cartografia schematica della rete sentieristica, dei collegamenti stradali e delle infrastrutture esistenti (dimensioni cm 90x60);
- 2) elenco degli itinerari escursionistici accessibili dal luogo con i relativi numeri dei sentieri, tempi di percorrenza, difficoltà (dimensioni cm 90x20);
- 3) note descrittive di carattere ambientale e storico riguardanti il territorio ed eventuali altre informazioni significative della zona (dimensioni cm 30x90).

Le dimensioni esterne del pannello sono di cm 140x110. Il tetto in legno a protezione del pannello deve sporgere di circa cm 30.

Il pannello va fissato su montanti in legno infissi nel terreno, del diametro di cm 10, a circa cm 90 da terra. E' anche possibile fissare o addossare il pannello a muri o strutture già esistenti purché si disponga delle necessarie autorizzazioni.

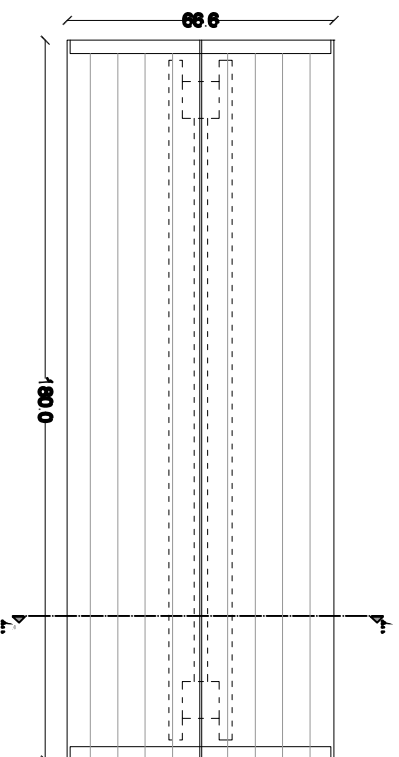

Pianta, prospetto e sezione  
del tabellone o pannello di  
insieme

scala 1:20

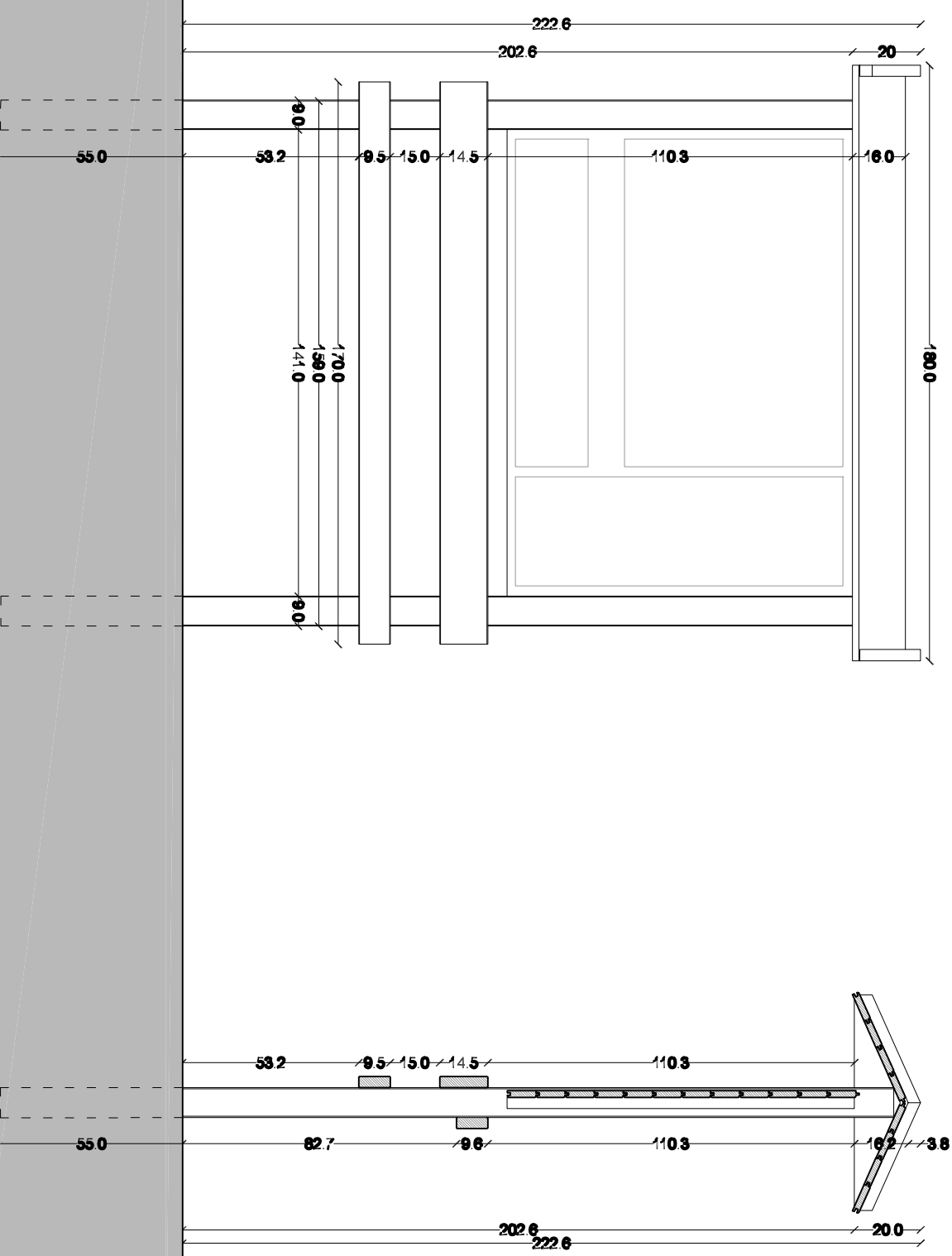

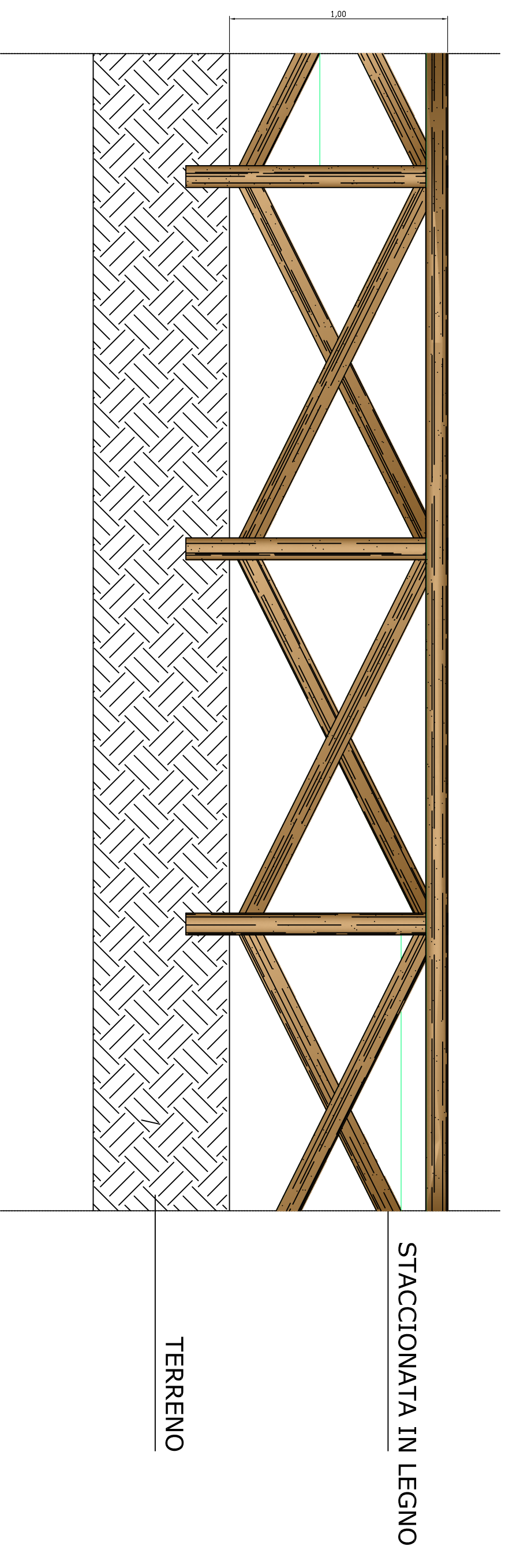

**TABELLA DEI MATERIALI**

STACCIONATA IN LEGNO CON PALI DI PINO DA DIAM.  
10/12 CM IMPREGNATI IN AUTOCLAVE, COSTITUITO DA  
MONTANTI, TRAVERSE E CORRIMANO

**TABELLA SEGNAVIA**

Indica la direzione delle località di destinazione del sentiero (meta ravvicinata, meta intermedia, meta d'itinerario) ed i tempi indicati per raggiungerle per un medio camminatore. Va collocata alla partenza dell'itinerario ed agli incroci più importanti. Materiali: legno, metallo o materiale plastico. Colori: fondo, bianco o legno naturale; punta, rosso; coda, rosso-bianco-rosso; scritte, nero. Dimensioni: cm 55x15, spessore cm 3 (se in legno).

**TABELLA DI LOCALITÀ**

Indica la località in cui ci si trova e la relativa quota altimetrica. Va posta sullo stesso palo di sostegno delle tabelle segnavia agli incroci più significativi di un itinerario che trovino riscontro sulla cartografia. Materiali: legno, metallo o materiale plastico. Colori: fondo, bianco o legno naturale; scritte, nero. Dimensioni: cm 25x15, spessore cm 3 (se in legno).

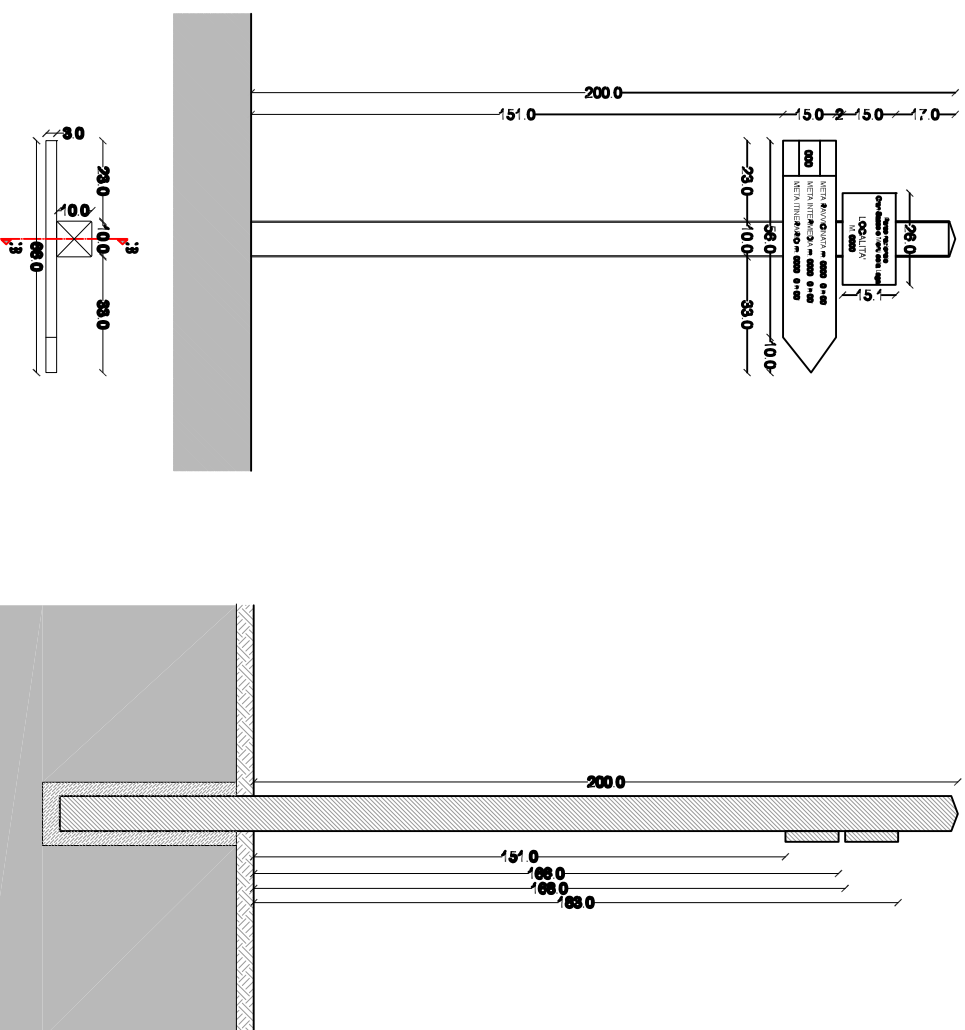

Pianta, prospetto e sezione del cartello segnavia e località

LASTRICATO IN SCHEGGIANTI DI PIETREME IRREGOLARE  
PER PAVIMENTAZIONI PUNTI PANOMARICI E DI SOSTA ED AREA ATTREZZATA

PIANTA

SCALA 1:25

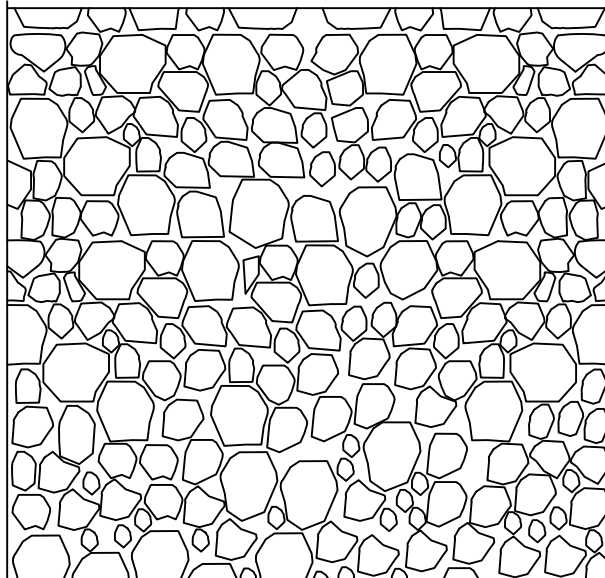

SEZIONE TIPO

SCALA 1:25

