

COMUNE DI MONTEFORTE CILENTO

Provincia di Salerno

P.S.R. REGIONE CAMPANIA 2014/2020

*Misura 8: Investimenti nello sviluppo delle aree forestali e nel miglioramento della redditività delle foreste
articoli dal 21 al 26 del Reg. UE 1305/2013*

*Sottomisura 8.5: Sostegno agli investimenti destinati ad accrescere la resilienza ed il pregio ambientale
degli ecosistemi forestali*

*Tipologia 8.5.1: Sostegno agli investimenti destinati ad accrescere la resilienza ed il pregio ambientale
degli ecosistemi forestali*

- PROGETTO DEFINITIVO -

Lavori di ripristino sentiero "Vallecioffi - Dolago"

ELABORATI:

- PLANIMETRIA DI PROGETTO *sc. 1:5.000*
- PLANIMETRIA DI PROGETTO *sc. 1:2.000*

Tav.4

Data: luglio 2017



IL TECNICO

U.T.C

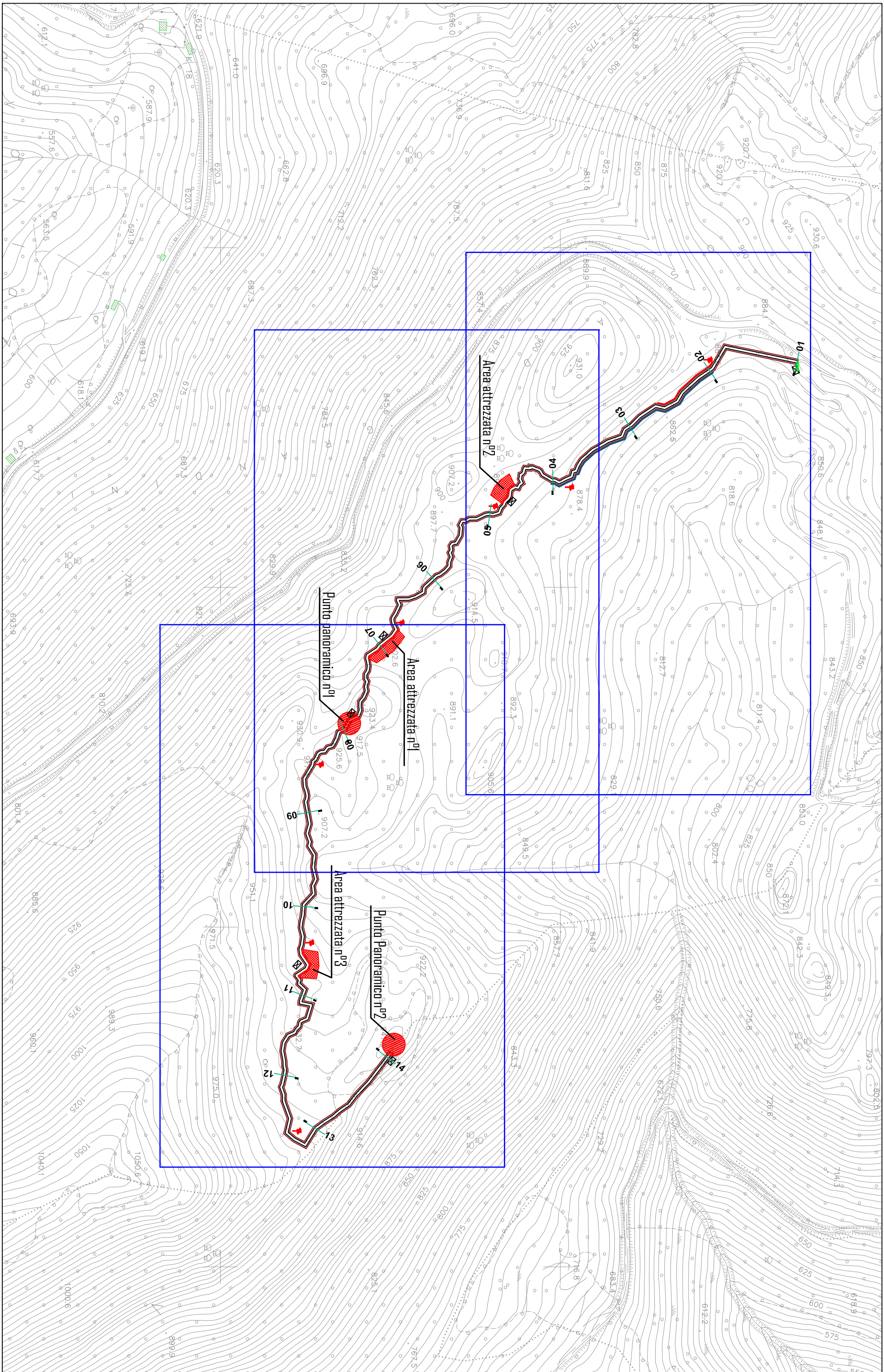

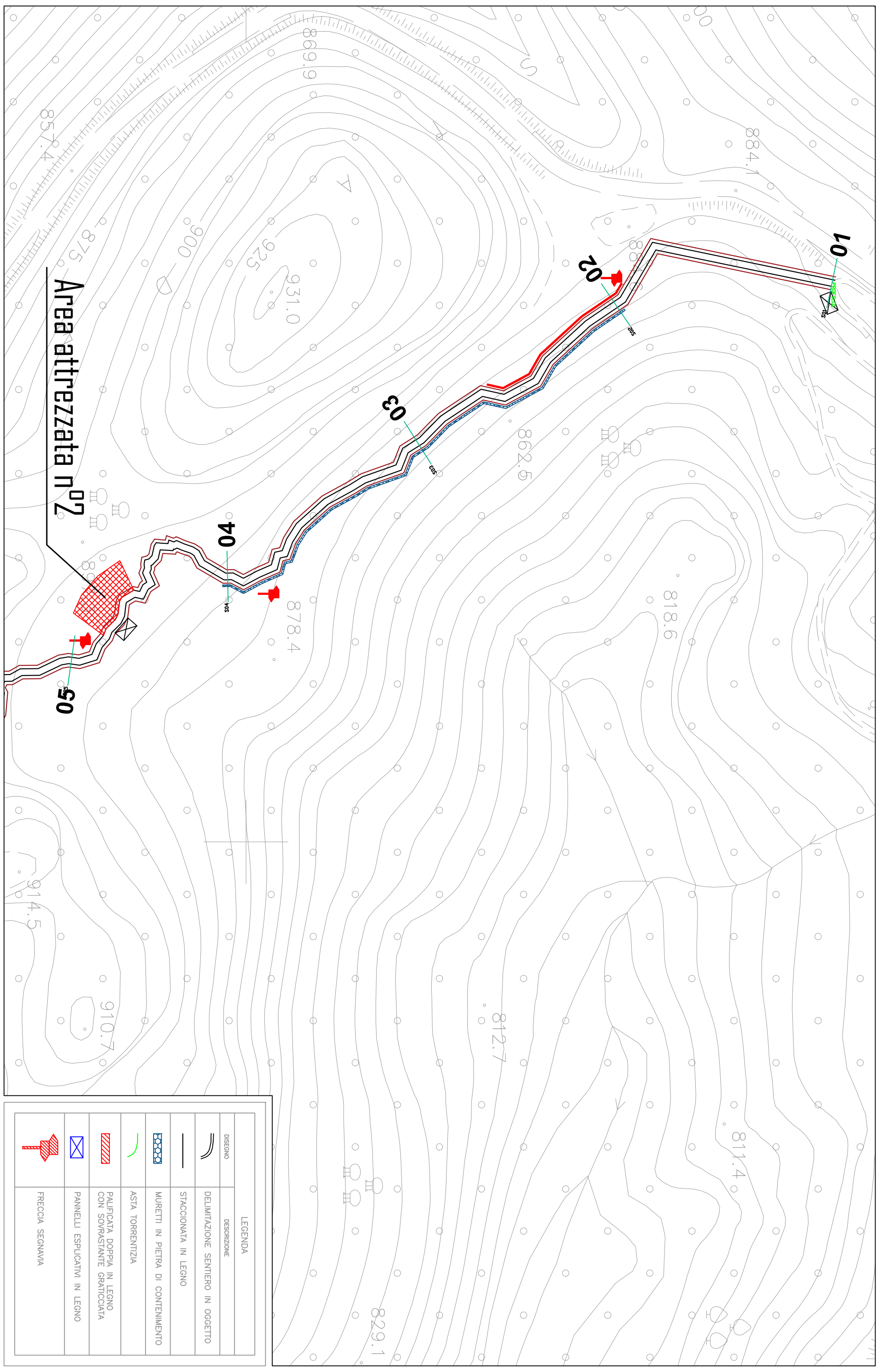

LEGENDA	
DISEGNO	DESCRIZIONE
	DELIMITAZIONE SENTIERO IN OGGETTO
	STACCIATA IN LEGNO
	MURETTI IN PIETRA DI CONTENIMENTO
	ASTA TORRENTIZIA
	PALIFICATA DOPPIA IN LEGNO CON SOVRASANTE GRATICCIATA
	PANNELLI ESPLICATIVI IN LEGNO
	FRECCIA SEGNAVIA

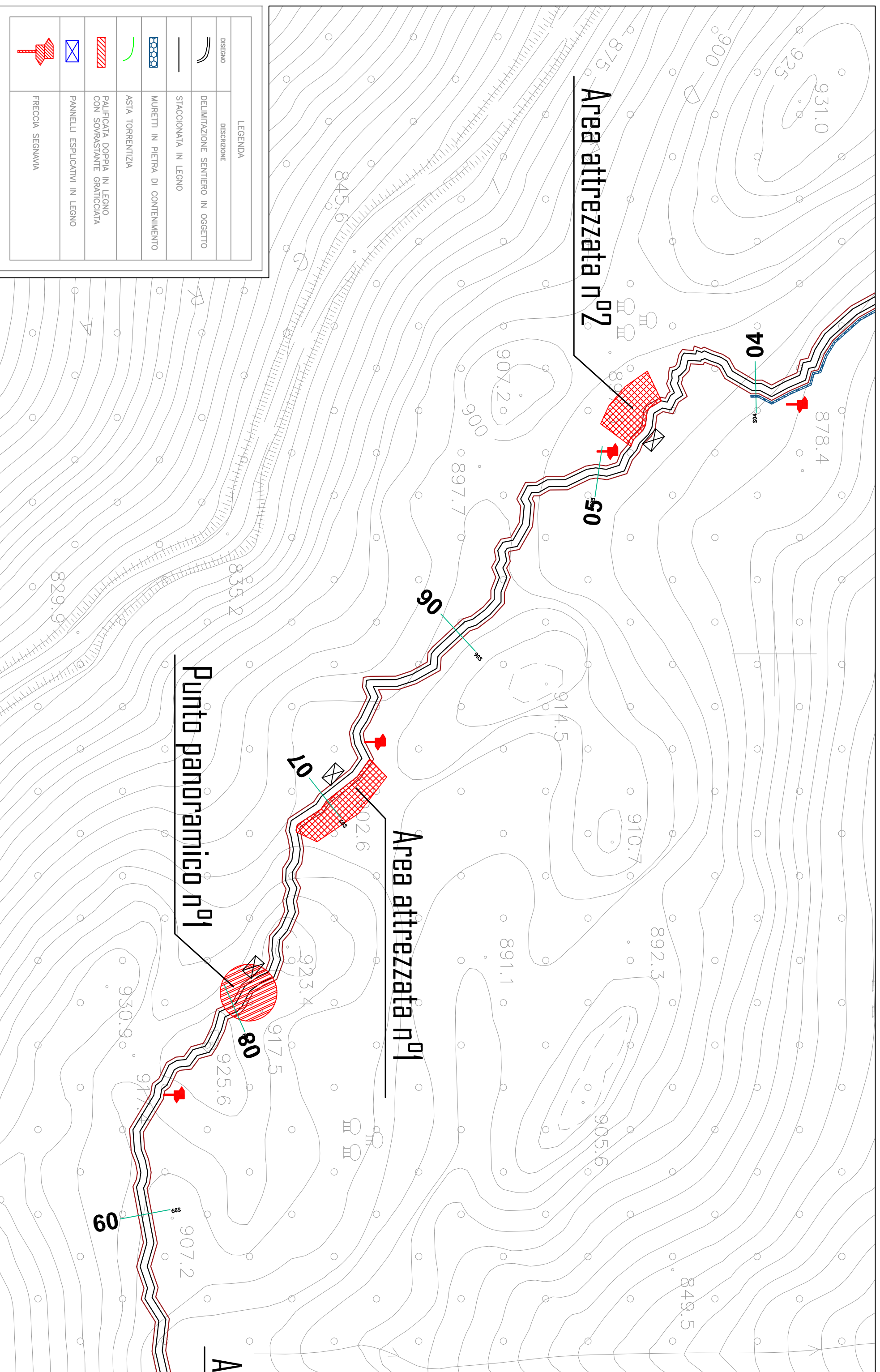

LEGENDA

DESCRIZIONE

DELIMITAZIONE SENTIERO IN OGGETTO

STACCIOMATA IN LEGNO

MURETTI IN PIETRA DI CONTENIMENTO

ASTA TORRENTIZIA

PALIFICATA DOPPIA IN LEGNO CON SOVRASTANTE GRATIGLIATA

PANNELLI ESPLICATIVI IN LEGNO

FRECCIA SEGNAVIA

