

COMUNE DI MONTEFORTE CILENTO

Provincia di Salerno

P.S.R. REGIONE CAMPANIA 2014/2020

*Misura 8: Investimenti nello sviluppo delle aree forestali e nel miglioramento della redditività delle foreste
articoli dal 21 al 26 del Reg. UE 1305/2013*

*Sottomisura 8.5: Sostegno agli investimenti destinati ad accrescere la resilienza ed il pregio ambientale
degli ecosistemi forestali*

*Tipologia 8.5.1: Sostegno agli investimenti destinati ad accrescere la resilienza ed il pregio ambientale
degli ecosistemi forestali*

- PROGETTO DEFINITIVO -

Lavori di ripristino del sentiero "Arco Naturale - Cavallazzo"

ELABORATI:

- COROGRAFIA sc. 1:25.000
- AEROFOTOGRAMMETRIA sc. 1:10.000
- PLANIMETRIA CATASTALE sc. 1:2.000
- PERIMETRAZIONE PARCO NAZIONALE
DEL CILENTO E VALLO DI DIANO

Tav.2

Data: luglio 2017



IL TECNICO

U.T.C

COMUNE DI MONTEFORTE CILENTO

Provincia di Salerno

COROGRAFIA

RAPP. 1:25.000

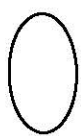
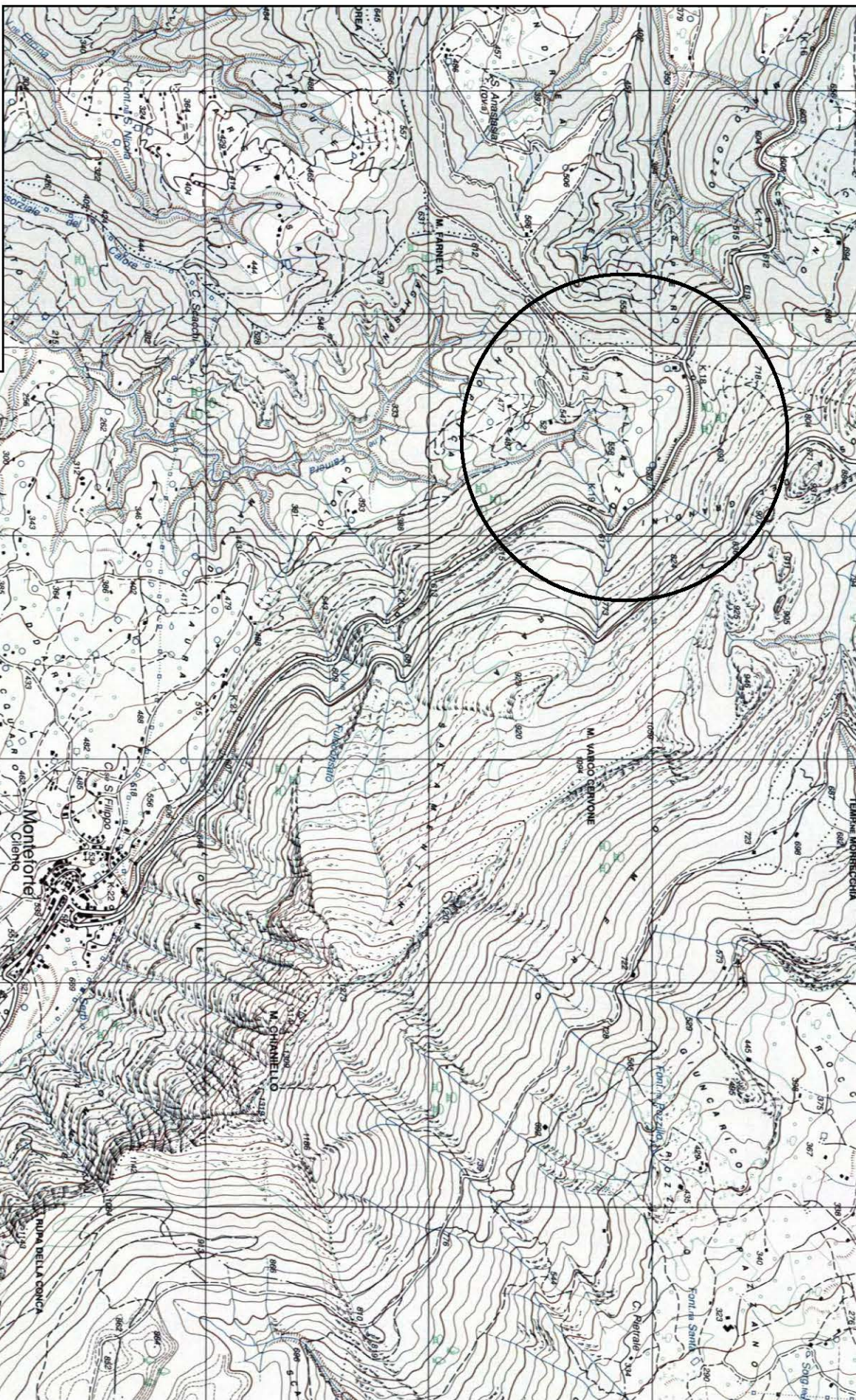

Area in oggetto



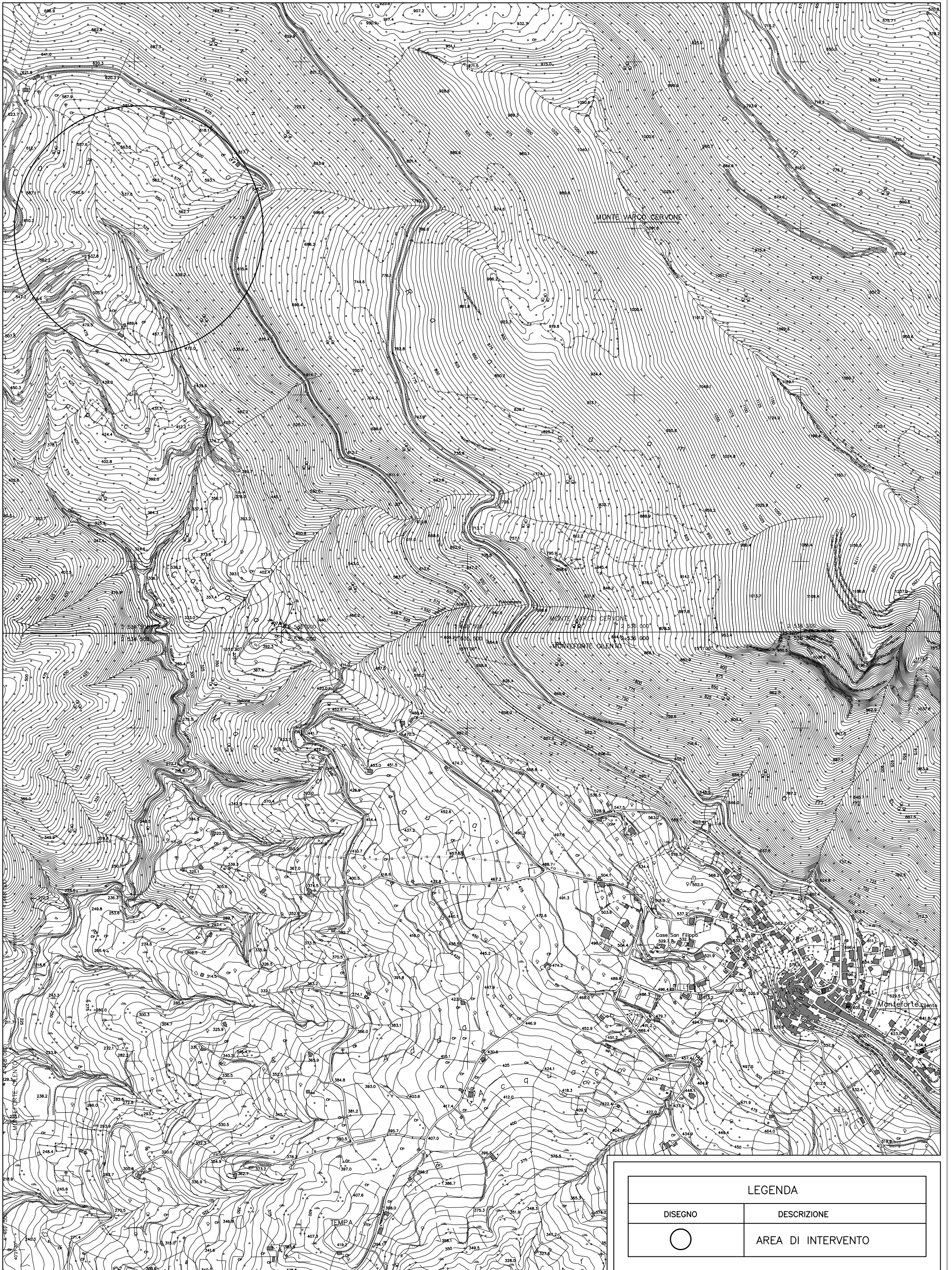



FG. 2



Area di intervento

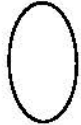
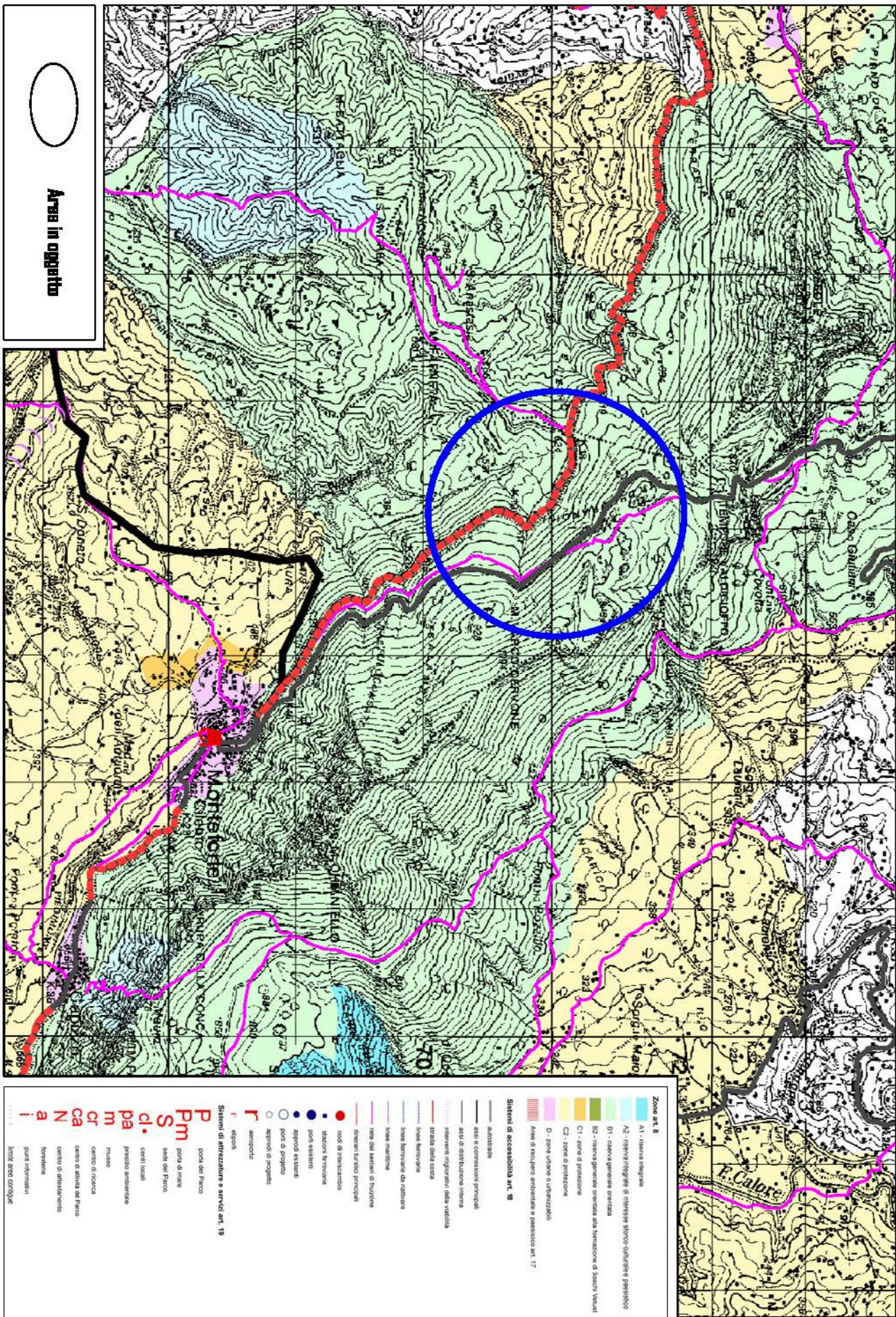

Area in oggetto

- Zone art. 8**
- A1 - riserva integrale
 - A2 - riserva integrale di interesse storico-culturale paesistico
 - B1 - riserva generale orientata
 - B2 - riserva generale orientata alla formazione di Sacca Verde
 - C1 - zone di protezione
 - C2 - zone di protezione
 - D - zone urbane o urbanizzate
 - Aree di recupero ambientale e paesistico art. 17
- Sistemi di accessibilità art. 18**
- autostrada
 - asse e commissioni principali
 - asse di distribuzione interna
 - manlevate maggiori della viabilità
 - strada della costa
 - linee ferroviarie
 - linee ferroviarie da costruire
 - linee marittime
 - vie dei sentieri di fruizione
 - lineari turistici principali
 - reti di interscambio
 - stazioni ferroviarie
 - porti esistenti
 - approdi esistenti
 - porti di progetto
 - apporti di progetto
 - aeroporto
- Sistemi di attrezzatura e servizi art. 19**
- scuola del Parco
 - scuola di mare
 - scuola del Parco
 - centri locali
 - presidio ambientale
 - musico
 - centro di ricerca
 - centro di attività al Parco
 - centro di attrezzature
 - torre
 - torre
 - posti informativi
 - limiti zone contigue