

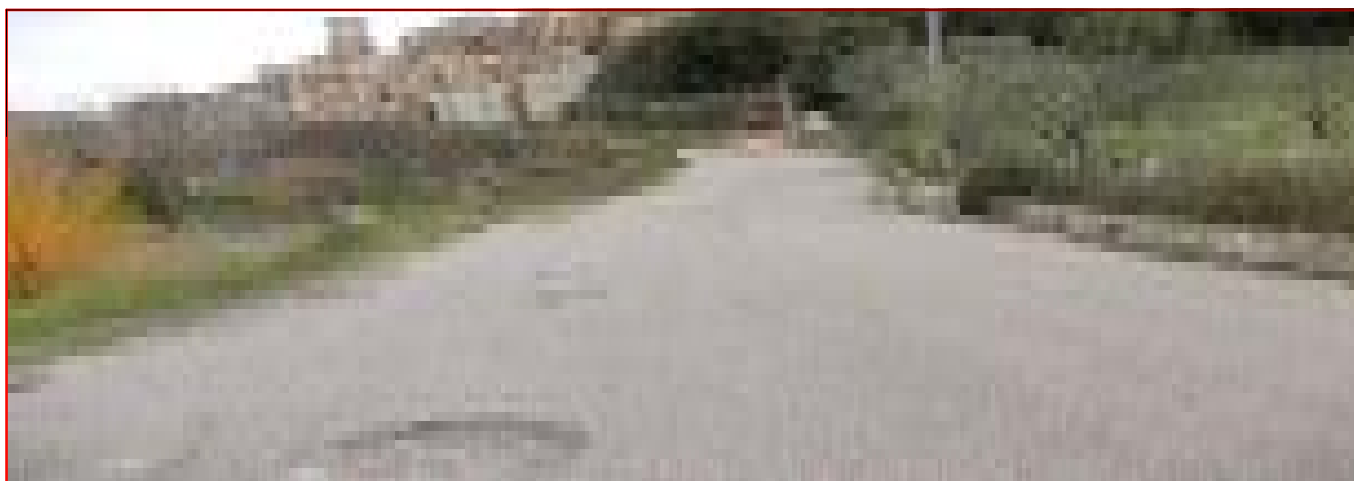

# COMUNE DI MONTEFORTE CILENTO

PROVINCIA DI SALERNO



PSR CAMPANIA FESR 2014/20 - Misura M 07 - Sottomisura 7.2 - Tipologia di intervento 7.2.1 Sostegno ad investimenti finalizzati alla viabilità Comunale nelle aree rurali per migliorare il valore paesaggistico.

**LAVORI DI:** RIQUALIFICAZIONE DELLA STRADA C/LE  
DI ACCESSO AL BORGO DI MONTEFORTE

## PROGETTO DEFINITIVO

Committente : COMUNE DI MONTEFORTE CILENTO

Progettista : UTC

Scala: 1:50	Tav.: <u>26</u>
Data: giugno 2016	
Rev.:	
Rev.:	

Responsabile del procedimento:

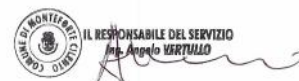

**ELABORATO:** ANALISI PREZZI

Assessore LL.PP

VISTO:

IL SINDACO  
Dott. ANTONIO MANZI

**COMUNE DI MONTEFORTE CILENTO**

**LAVORI PER LA RIQUALIFICAZIONE DELLE STRADI VICINALI DI ACCESSO AL BORGO DA SUD-EST**

**ANALISI NUOVO PREZZO**

**NP.01**

Descrizione	U.M.	Mq
Fornitura e posa in opera di doppia zanella stradale , per raccolta acque piovane, realizzata con masselli di pietra locale di colori chiari squadrate a filo sega le lavorate a boccia sulla faccia a vista e con bordini laterali sulla stessa faccia di larghezza cm. 10 levigate . Lo spessore dei basoli sarà di cm. 10 ; gli stessi dovranno avere lunghezza minima cm. 40 e larghezza cm. 50 e saranno posti in opera con malta mista a sabbia o su letto di sabbia e cemento di spessore cm. 8-10 ,il tutto sarà comprensivo di sigillatura e stuccatura dei giunti e di ogni altro onere e magistero per dare il lavoro finito a perfetta regola d'arte.		

Descrizione	U.M.	N.	Lungh.	Largh.	H/Peso /Ore	Quantità	Prezzo	Importo
<b>Mano d'opera</b>								
Operaio specializzato	ore				1,00	0,00	€ 0,00	€ 0,00
Operaio Qualificato	ore				1,00	0,25	€ 26,08	€ 6,52
Operaio Comune	ore				1,00	0,25	€ 23,59	€ 5,90
							Sommano per mano d'opera	€ 12,42
<b>Mezzi e Noli</b>								
Autocarro ribaltabile da 11 mc						0,01	€ 56,61	€ 0,57
							Sommano per mezzi e noli	€ 0,57
<b>Materiali</b>								
Basoli in pietra calcarea di spessore pari a 10 cm lavorato a doppia zanella	mq					1,00	€ 60,00	€ 60,00
malta con cemento tipo 325 dosata a 350 Kg per 1 mc di sabbia	mc					0,0791	€ 88,72	€ 7,02
							Sommano per materiali	€ 67,02
<b>Trasporti</b>								
Incidenza trasporti						0,035	€ 67,02	€ 2,35
							Sommano per incidenza trasporti	€ 2,35
							Sommano costi	€ 82,35
							<b>Incidenze Percentuali</b>	
							Mano d'opera 11,96%	
							Sicurezza 1,05%	
							Oneri sicurezza	€ 0,86
							Spese Generali (15%)	€ 12,35
							Utile Impresa (10%)	€ 8,23
							Sommano	€ 103,80
							Prezzo di applicazione	€ 104,00

**COMUNE DI MONTEFORTE CILENTO**

**LAVORI PER LA RIQUALIFICAZIONE DELLE STRADI VICINALI DI ACCESSO AL BORGIO DA SUD-EST**

**ANALISI NUOVO PREZZO**

**NP.02**

Descrizione	U.M.	Mq
Rivestimento dei muri in c.a formato da frammenti di lastre di pietra calcarea locale dello spessore dai 3 ai 4 cm, poste in opera con malta cementizia o con idoneo collante su fondo predisposto, ad opera incerta con giunti fugati e listellati a vista per una larghezza non inferiore a cm 1,0 . Compresa cernita del materiale e pulizia finale il trasporto a rifiuto dei materiali di risulta e quant'altro per dare l'opera eseguita a perfetta regola d'arte		

Descrizione	U.M.	N.	Lungh.	Largh.	H/Peso/Or e	Quantità	Prezzo	Importo						
<b>Mano d'opera</b>														
Operaio specializzato	ore				1,00	0,40	€ 27,98	€ 11,19						
Operaio Qualificato	ore				1,00	0,00	€ 26,08	€ 0,00						
Operaio Comune	ore				1,00	0,40	€ 23,59	€ 9,44						
Sommano per mano d'opera								€ 20,63						
<b>Mezzi e Noli</b>														
Autocarro ribaltabile da 11 mc	ore					0,01	€ 56,61	€ 0,57						
Sommano per mezzi e noli								€ 0,57						
<b>Materiali</b>														
pietra calcarea	100 Kg		1			0,85	€ 22,00	€ 18,70						
Opere provvisionali	stima		1			1,00	€ 3,00	€ 3,00						
malta con cemento tipo 325 dosata a 350 Kg per 1 mc di sabbia 0,03/1,265	mc		1			0,0237	€ 88,72	€ 2,10						
Sommano per materiali								€ 23,80						
<b>Trasporti</b>														
Incidenza trasporti	%					0,035	€ 23,80	€ 0,83						
Sommano per incidenza trasporti								€ 0,83						
Sommano costi								€ 45,83						
<table border="1"> <thead> <tr> <th align="center" colspan="2">Incidenze Percentuali</th> </tr> </thead> <tbody> <tr> <td align="center">Mano d'opera</td> <td align="center">35,71%</td> </tr> <tr> <td align="center">Sicurezza</td> <td align="center">1,05%</td> </tr> </tbody> </table>									Incidenze Percentuali		Mano d'opera	35,71%	Sicurezza	1,05%
Incidenze Percentuali														
Mano d'opera	35,71%													
Sicurezza	1,05%													
								Oneri sicurezza	€ 0,48					
								Spese Generali (15%)	€ 6,87					
								Utile Impresa (10%)	€ 4,58					
								Sommano	€ 57,77					
								Prezzo di applicazione	€ 58,00					

**COMUNE DI MONTEFORTE CILENTO**

**LAVORI PER LA RIQUALIFICAZIONE DELLE STRADI VICINALI DI ACCESSO AL BORGO DA SUD-EST**

**ANALISI NUOVO PREZZO**

**NP.03**

Descrizione							U.M.	Cad.						
<p>Intercettazione e superamento per una Lunghezza massima di ml. 50,00 e larghezza ml. 1.00 di sottoservizi esistenti non preventivamente segnalati, mediante scavo intorno agli stessi, eseguito a mano con la massima prudenza, protezione dei tubi incrociati mediante la posa in opera di controtubazioni adeguate in pead o acciaio ove occorre, adeguata segnalazione degli stessi e rifacimento degli eventuali letti di posa con sabbia o di rinfianco con conglomerato cementizio dosato a q.li.2, oltre all'abbassamento del sottoservizio stesso ove occorre, il taglio e la saldatura degli stessi in caso di rottura, mediante l'apposizione di pezzi speciali occorrenti, con la sola esclusione di ripristino di danni dovuti a cause esterne e di straordinaria complessità per la riparazione. Il tutto secondo le indicazioni dettate al momento dalla DD.LL. e comprensivo di ogni magistero per dare il lavoro compiuto e funzionante a perfetta regola d'arte nel caso di attraversamenti di ordinaria e notevole difficoltà.</p>														
Descrizione	U.M.	N.	Lungh.	Largh.	H/Peso/Or e	Quantità	Prezzo	Importo						
<b>Mano d'opera</b>														
Operaio specializzato	ore				1,00	1,50	€ 27,98	€ 41,97						
Operaio Qualificato	ore				1,00	0,00	€ 26,08	€ 0,00						
Operaio Comune	ore				1,00	1,50	€ 23,59	€ 35,39						
Sommano per mano d'opera								€ 77,36						
<b>Mezzi e Noli</b>														
Martello demolitore	ore					0,40	€ 45,61	€ 18,24						
Autocarro ribaltabile da 11 mc	ore					0,40	€ 56,61	€ 22,64						
Sommano per mezzi e noli								€ 40,89						
<b>Materiali</b>														
sabbia	mc		1			0,50	€ 12,30	€ 6,15						
calcestruzzo	mc		1			0,50	€ 68,00	€ 34,00						
tubazioni e pezzi speciali	corpo		1			1,0000	€ 8,00	€ 8,00						
Sommano per materiali								€ 48,15						
<b>Trasporti</b>														
Incidenza trasporti	%							€ 0,00						
Sommano per incidenza trasporti								€ 0,00						
Sommano costi								€ 166,39						
<table border="1"> <tr> <th align="center" colspan="2">Incidenze Percentuali</th> </tr> <tr> <td align="center">Mano d'opera</td> <td align="center">36,88%</td> </tr> <tr> <td align="center">Sicurezza</td> <td align="center">1,05%</td> </tr> </table>									Incidenze Percentuali		Mano d'opera	36,88%	Sicurezza	1,05%
Incidenze Percentuali														
Mano d'opera	36,88%													
Sicurezza	1,05%													
								Oneri sicurezza	€ 1,75					
								Spese Generali (15%)	€ 24,96					
								Utile Impresa (10%)	€ 16,64					
								Sommano	€ 209,74					
								Prezzo di applicazione	€ 210,00					

**COMUNE DI MONTEFORTE CILENTO**

**LAVORI PER LA RIQUALIFICAZIONE DELLE STRADI VICINALI DI ACCESSO AL BORGO DA SUD-EST**

**ANALISI NUOVO PREZZO**

**NP.04**

**Descrizione**

U.M. Mq

Pavimentazione in lastricato di pietrame calcareo grezzo locale dello spessore da 3 a 4 cm , eseguito con pietre scelte spianate sulla superficie a vista di forma irregolare negli assetti, poste ad opera incerta, su letto di malta cementizia, compresa la rabboccatura dei giunti ed ogni altro onere e magistero per dare il lavoro finito a perfetta regola d'arte

Descrizione	U.M.	N.	Lungh.	Largh.	H/Peso/Ore	Quantità	Prezzo	Importo						
<b>Mano d'opera</b>														
Operaio specializzato	ore				1,00	0,12	€ 27,98	€ 3,36						
Operaio Qualificato	ore				1,00	0,00	€ 26,08	€ 0,00						
Operaio Comune	ore				1,00	0,22	€ 23,59	€ 5,19						
Sommano per mano d'opera								€ 8,55						
<b>Mezzi e Noli</b>														
Autocarro ribaltabile da 11 mc	ore					0,01	€ 56,61	€ 0,57						
Sommano per mezzi e noli								€ 0,57						
<b>Materiali</b>														
scheggioni di pietrame calcareo di spessore dai 3 a 4 cm	mq		1			1,10	€ 15,00	€ 16,50						
malta con cemento tipo 325 dosata a 400 Kg per 1 mc di sabbia	mc		1			0,04	€ 91,31	€ 3,65						
Sommano per materiali								€ 20,15						
<b>Trasporti</b>														
Incidenza trasporti	%					0,035	€ 20,15	€ 0,71						
Sommano per incidenza trasporti								€ 0,71						
Sommano costi								€ 29,97						
<table border="1"> <tr> <td align="center" colspan="2">Incidenze Percentuali</td> </tr> <tr> <td align="center">Mano d'opera</td> <td align="center">22,62%</td> </tr> <tr> <td align="center">Sicurezza</td> <td align="center">1,05%</td> </tr> </table>									Incidenze Percentuali		Mano d'opera	22,62%	Sicurezza	1,05%
Incidenze Percentuali														
Mano d'opera	22,62%													
Sicurezza	1,05%													
Oneri sicurezza								€ 0,31						
Spese Generali (15%)								€ 4,50						
Utile Impresa (10%)								€ 3,00						
Sommano								€ 37,78						
Prezzo di applicazione								€ 38,00						

**COMUNE DI MONTEFORTE CILENTO**

**LAVORI PER LA RIQUALIFICAZIONE DELLE STRADI VICINALI DI ACCESSO AL BORGO DA SUD-EST**

**ANALISI NUOVO PREZZO**

**NP.05**

**Descrizione**

U.M. Mq

Fornitura e posa in opera di pavimentazione in lastricato di pietra locale di dimensioni 20 x 40 , dello spessore da cm 3-5, posate in opera a mano, su sottofondo in calcestruzzo cementizio armato ben liscio, da pagarsi a parte. La posa in opera, sul sottofondo di calcestruzzo armato, dovrà essere eseguita su un massetto, , formato da sabbia e cemento nella proporzione di 300 kg al mc di sabbia, questo incluso nel prezzo, in modo da formare un spessore di allettamento, con altezza massima di 8 cm per la posa del lastricato in pietra. E' inoltre compreso, la malta di cemento e di sabbia per la sigillatura delle fughe con la successiva pulizia mediante idoneo lavaggio e tutto quanto altro occorre per dare l'opera finita a perfetta regola d'arte.

Descrizione	U.M.	N.	Lungh.	Largh.	H/Peso/Ore	Quantità	Prezzo	Importo						
<b>Mano d'opera</b>														
Operaio Specializzato	ore				1,00	0,00	€ 27,98	€ 0,00						
Operaio Qualificato	ore				1,00	0,300	€ 26,08	€ 7,82						
Operaio Comune	ore				1,00	0,350	€ 23,59	€ 8,26						
Sommano per mano d'opera								€ 16,08						
<b>Mezzi e Noli</b>														
Autocarro ribaltabile da 11 mc	ore					0,01	€ 56,61	€ 0,57						
Compattatore a piastra vibrante da 500 Kg	ore					0,01	€ 31,02	€ 0,31						
Sommano per mezzi e noli								€ 0,88						
<b>Materiali</b>														
sabbia di cava	mc				1,00	0,08	€ 12,30	€ 0,98						
300 kg di cemento per mc di sabbia tipo 325	mc				1,00	0,48	€ 10,15	€ 4,87						
Malta per fughe	mc					0,03	€ 90,00	€ 2,70						
Lastricato di pietra locale	mq					1,00	€ 23,00	€ 23,00						
Sommano per materiali								€ 31,56						
<b>Trasporti</b>														
Incidenza trasporti						0,01	€ 31,56	€ 0,32						
Sommano per incidenza trasporti								€ 0,32						
Sommano costi								€ 48,83						
<table border="1"> <tr> <td align="center" colspan="2"><b>Incidenze Percentuali</b></td> </tr> <tr> <td align="center">Mano d'opera</td> <td align="center">26,12%</td> </tr> <tr> <td align="center">Sicurezza</td> <td align="center">1,10%</td> </tr> </table>									<b>Incidenze Percentuali</b>		Mano d'opera	26,12%	Sicurezza	1,10%
<b>Incidenze Percentuali</b>														
Mano d'opera	26,12%													
Sicurezza	1,10%													
Oneri sicurezza								€ 0,54						
Spese Generali (15%)								€ 7,32						
Utile Impresa (10%)								€ 4,88						
Sommano								€ 61,57						
Prezzo di applicazione								€ 62,00						

**COMUNE DI MONTEFORTE CILENTO**

**LAVORI PER LA RIQUALIFICAZIONE DELLE STRADI VICINALI DI ACCESSO AL BORGO DA SUD-EST**

ANALISI NUOVO PREZZO

**NP.06**

**Descrizione**

U.M. MI

Fornitura e posa in opera di cordolo in pietra locale derivante da spacco senza rifinitura, di lunghezza non inferiore a 70 cm e di altezza e larghezza non inferiore a 25 e 12 cm, in opera con strato di allettamento di malta idraulica compreso ogni onere e magistero per dare il lavoro finito a perfetta regola

Descrizione	U.M.	N.	Lungh.	Largh.	H/Peso/Ore	Quantità	Prezzo	Importo																								
<b>Mano d'opera</b>																																
Operaio Specializzato	ore				0,00	0,00	€ 27,98	€ 0,00																								
Operaio Qualificato	ore				1,00	0,15	€ 26,08	€ 3,91																								
Operaio Comune	ore				1,00	0,15	€ 23,59	€ 3,54																								
Sommano per mano d'opera								€ 7,45																								
<b>Mezzi e Noli</b>																																
Sommano per mezzi e noli								€ 0,00																								
<b>Materiali</b>																																
Malta con cemento tipo 325 dosata a 400 Kg	mc					0,0119	€ 91,31	€ 1,09																								
Codolo in pietra locale di dimensioni 12x25x100	ml					1,00	€ 15,50	€ 15,50																								
Sommano per materiali								€ 16,59																								
<b>Trasporti</b>																																
Incidenza trasporti						0,01	€ 16,59	€ 0,17																								
Sommano per incidenza trasporti								€ 0,17																								
Sommano costi								€ 24,20																								
<table border="1" style="width: 100%; border-collapse: collapse;"> <tr> <td align="center" colspan="2">Incidenze Percentuali</td> <td></td> <td></td> </tr> <tr> <td align="center">Mano d'opera</td> <td align="center">24,42%</td> <td></td> <td>Oneri sicurezza € 0,25</td> </tr> <tr> <td align="center">Sicurezza</td> <td align="center">1,05%</td> <td></td> <td>Spese Generali (15%) € 3,63</td> </tr> <tr> <td></td> <td></td> <td></td> <td>Utile Impresa (10%) € 2,42</td> </tr> <tr> <td></td> <td></td> <td></td> <td>Sommano € 30,51</td> </tr> <tr> <td></td> <td></td> <td></td> <td>Prezzo di applicazione € 31,00</td> </tr> </table>									Incidenze Percentuali				Mano d'opera	24,42%		Oneri sicurezza € 0,25	Sicurezza	1,05%		Spese Generali (15%) € 3,63				Utile Impresa (10%) € 2,42				Sommano € 30,51				Prezzo di applicazione € 31,00
Incidenze Percentuali																																
Mano d'opera	24,42%		Oneri sicurezza € 0,25																													
Sicurezza	1,05%		Spese Generali (15%) € 3,63																													
			Utile Impresa (10%) € 2,42																													
			Sommano € 30,51																													
			Prezzo di applicazione € 31,00																													

**COMUNE DI MONTEFORTE CILENTO**

**LAVORI PER LA RIQUALIFICAZIONE DELLE STRADI VICINALI DI ACCESSO AL BORGO DA SUD-EST**

ANALISI NUOVO PREZZO

**NP.07**

Descrizione	U.M.	Mq
Fornitura e posa in opera di pavimentazione in acciottolato con pietra locale arrotondata , dello spessore di cm 6-8, per traffico carrabile leggero, posate in opera a mano, su sottofondo in calcestruzzo cementizio armato ben liscio, da pagarsi a parte. La posa in opera, sul sottofondo di calcestruzzo armato, dovrà essere eseguita su un massetto, questo incluso nel prezzo, formato da sabbia e cemento nella proporzione di 300 kg al mc di sabbia, in modo da formare uno spessore di allettamento, con altezza massima di 8 cm per la posa del pietrame. E' inoltre compreso, la malta di cemento e di sabbia per la sigillatura delle fughe con la successiva pulizia mediante idoneo lavaggio e tutto quanto altro occorre per dare l'opera finita a perfetta regola d'arte.		

Descrizione	U.M.	N.	Lungh.	Largh.	H/Peso/Ore	Quantità	Prezzo	Importo
<b>Mano d'opera</b>								
Operaio Specializzato	ore				1,00	0,00	€ 27,98	€ 0,00
Operaio Qualificato	ore				1,00	0,250	€ 26,08	€ 0,25
Operaio Comune	ore				1,00	0,300	€ 23,59	€ 7,08
Sommano per mano d'opera								€ 7,33
<b>Mezzi e Noli</b>								
Autocarro ribaltabile da 11 n	ore					0,01	€ 56,61	€ 0,57
Compattatore a piastra vibrante da 500 Kg	ore					0,01	€ 31,02	€ 0,31
Sommano per mezzi e noli								€ 0,88
<b>Materiali</b>								
sabbia di cava	mc				1,00	0,08	€ 12,30	€ 0,98
300 kg di cemento per mc di sabbia tipo 325	mc				1,00	0,48	€ 10,15	€ 4,87
Malta per fughe	mc					0,03	€ 90,00	€ 2,70
Ciottolato di pietra locale	mq					1,00	€ 5,00	€ 5,00
Sommano per materiali								€ 13,56
<b>Trasporti</b>								
Incidenza trasporti						0,01	€ 13,56	€ 0,14
Sommano per incidenza trasporti								€ 0,14
Sommano costi								€ 21,89
<b>Incidenze Percentuali</b>								
							Oneri sicurezza	€ 0,23
							Spese Generali (15%)	€ 3,28
							Utile Impresa (10%)	€ 2,19
							Sommano	€ 27,60
							Prezzo di applicazione	€ 28,00

<b>Incidenze Percentuali</b>	
Mano d'opera	26,55%
Sicurezza	1,05%



**COMUNE DI MONTEFORTE CILENTO**

**LAVORI PER LA RIQUALIFICAZIONE DELLE STRADI VICINALI DI ACCESSO AL BORGIO DA SUD-EST**

**ANALISI NUOVO PREZZO**

**NP.08**

Descrizione	U.M.	Cad./1° mese
Box bagno, costituito da struttura in materiale plastico autoestinguente, pavimenti in lastre in pvc, porta esterna in materiale plastico e maniglia di sicurezza. Vaso avente sistema di scarico a fossa chimica e comando di lavaggio ed espulsione a leva. Montaggio e nolo per il 1° mese Da minimo cm 100 x 100 con vaso a sedere		

Descrizione	U.M.	N.	Lungh.	Largh.	H/Peso/Ore	Quantità	Prezzo	Importo						
<b>Mano d'opera</b>														
Operaio Specializzato	ore				1,00	0,00	€ 27,98	€ 0,00						
Operaio Qualificato	ore				1,00	1,00	€ 26,08	€ 26,08						
Operaio Comune	ore				1,00	1,00	€ 23,59	€ 23,59						
Sommano per mano d'opera								€ 49,67						
<b>Mezzi e Noli</b>														
Autocarro a cassone fisso con gruetta	ore					0,30	€ 44,04	€ 13,21						
Sommano per mezzi e noli								€ 13,21						
<b>Materiali</b>														
BOX BAGNO Da minimo cm 100 x 100 con vaso a sedere 1/36	cad					0,05	€ 850,00	€ 42,50						
Soluzione per fossa chimica per unità box bagno	cad					1,00	€ 30,00	€ 30,00						
Sommano per materiali								€ 72,50						
<b>Trasporti</b>														
Incidenza trasporti	%					0,07	€ 72,50	€ 5,08						
Sommano per incidenza trasporti								€ 5,08						
Sommano costi								€ 140,46						
<table border="1"> <thead> <tr> <th align="center" colspan="2">Incidenze Percentuali</th> </tr> </thead> <tbody> <tr> <td align="center">Mano d'opera</td> <td align="center">28,29%</td> </tr> <tr> <td align="center">Sicurezza</td> <td align="center">0,00%</td> </tr> </tbody> </table>									Incidenze Percentuali		Mano d'opera	28,29%	Sicurezza	0,00%
Incidenze Percentuali														
Mano d'opera	28,29%													
Sicurezza	0,00%													
Oneri sicurezza								€ 0,00						
Spese Generali (15%)								€ 21,07						
Utile Impresa (10%)								€ 14,05						
<hr/>								€ 175,57						
Prezzo di applicazione								€ 176,00						

**COMUNE DI MONTEFORTE CILENTO**

**LAVORI PER LA RIQUALIFICAZIONE DELLE STRADI VICINALI DI ACCESSO AL BORGO DA SUD-EST**

**ANALISI NUOVO PREZZO**

**NP.09**

Descrizione	U.M. Cad./mesi successivi
Box bagno, costituito da struttura in materiale plastico autoestinguento, pavimenti in lastre in pvc, porta esterna in materiale plastico e maniglia di sicurezza. Vaso avente sistema di scarico a fossa chimica e comando di lavaggio ed espulsione a leva. Nolo per i mesi successivi al primo, compreso gli oneri di manutenzione e tenuta in esercizio Da minimo cm 100 x 100 con vaso a sedere	

Descrizione	U.M.	N.	Lungh.	Largh.	H/Peso/Ore	Quantità	Prezzo	Importo
<b>Mano d'opera</b>								
Operaio Specializzato	ore				1,00	0,00	€ 27,98	€ 0,00
Operaio Qualificato	ore				1,00	0,10	€ 26,08	€ 2,61
Operaio Comune	ore				1,00	0,25	€ 23,59	€ 5,90
							Sommano per mano d'opera	€ 8,51

<b>Mezzi e Noli</b>								
							Sommano per mezzi e noli	€ 0,00

<b>Materiali</b>								
BOX BAGNO Da minimo cm 100 x 100 con vaso a sedere 1/36	cad					0,03	€ 850,00	€ 25,50
Soluzione per fossa chimica per unità box bagno	cad					1,00	€ 30,00	€ 30,00
							Sommano per materiali	€ 55,50

<b>Trasporti</b>								
							Sommano per incidenza trasporti	€ 0,00

							Sommano costi	€ 64,01						
<table border="1" style="margin-left: auto; margin-right: auto;"> <thead> <tr> <th align="center" colspan="2">Incidenze Percentuali</th> </tr> </thead> <tbody> <tr> <td align="center">Mano d'opera</td> <td align="center">10,63%</td> </tr> <tr> <td align="center">Sicurezza</td> <td align="center">0,00%</td> </tr> </tbody> </table>									Incidenze Percentuali		Mano d'opera	10,63%	Sicurezza	0,00%
Incidenze Percentuali														
Mano d'opera	10,63%													
Sicurezza	0,00%													
							Oneri sicurezza	€ 0,00						
							Spese Generali (15%)	€ 9,60						
							Utile Impresa (10%)	€ 6,40						
								€ 80,01						
							Prezzo di applicazione	€ 80,00						

**COMUNE DI MONTEFORTE CILENTO**

**LAVORI PER LA RIQUALIFICAZIONE DELLE STRADI VICINALI DI ACCESSO AL BORGO DA SUD-EST**

ANALISI NUOVO PREZZO

**NP.10**

Descrizione	U.M.	Cad./1° mese
Monoblocco prefabbricato per mense, spogliatoi, guardiole, uffici e locali infermeria: costituito da struttura in acciaio zincato a caldo e pannelli di tamponatura. Pareti in pannelli sandwich non inferiore a mm 40, con due lamiere d'acciaio zincate e preverniciate da 5/10 con poliuretano espanso autoestinguente, pavimenti in lastre di legno truciolare idrofugo rivestito in pvc, serramenti in alluminio anodizzato, impianto elettrico canalizzato rispondente alla L 46/90, interruttore generale magnetotermico differenziale, tubazioni e scatole in materiale termoplastico autoestinguente. Soluzione: con una finestra e portoncino esterno semivetrato (esclusi gli arredi). Montaggio e nolo per il 1° mese dimensioni 450 x240 cm con altezza pari a 240 cm		

Descrizione	U.M.	N.	Lungh.	Largh.	H/Peso/Ore	Quantità	Prezzo	Importo						
<b>Mano d'opera</b>														
Operaio Specializzato	ore				1,00	0,00	€ 27,98	€ 0,00						
Operaio Qualificato	ore				1,00	2,00	€ 26,08	€ 52,16						
Operaio Comune	ore				1,00	2,00	€ 23,59	€ 47,18						
Sommano per mano d'opera								€ 99,34						
<b>Mezzi e Noli</b>														
Autocarro a cassone fisso con gruetta	ore					2	€ 44,04	€ 88,08						
Sommano per mezzi e noli								€ 88,08						
<b>Materiali</b>														
Monoblocco Prefabbricato dimensioni 450 x240 cm con altezza pari a 240 cm 1/36	cad					0,03	€ 7 000,00	€ 210,00						
Sommano per materiali								€ 210,00						
<b>Trasporti</b>														
Incidenza trasporti	%					0,05	€ 210,00	€ 10,50						
Sommano per incidenza trasporti								€ 10,50						
Sommano costi								€ 407,92						
<table border="1"> <thead> <tr> <th align="center" colspan="2">Incidenze Percentuali</th> </tr> </thead> <tbody> <tr> <td align="center">Mano d'opera</td> <td align="center">19,48%</td> </tr> <tr> <td align="center">Sicurezza</td> <td align="center">0,00%</td> </tr> </tbody> </table>									Incidenze Percentuali		Mano d'opera	19,48%	Sicurezza	0,00%
Incidenze Percentuali														
Mano d'opera	19,48%													
Sicurezza	0,00%													
Oneri sicurezza								€ 0,00						
Spese Generali (15%)								€ 61,19						
Utile Impresa (10%)								€ 40,79						
								€ 509,90						
Prezzo di applicazione								€ 510,00						

**COMUNE DI MONTEFORTE CILENTO**

**LAVORI PER LA RIQUALIFICAZIONE DELLE STRADI VICINALI DI ACCESSO AL BORGO DA SUD-EST**

**ANALISI NUOVO PREZZO**

**NP.11**

Descrizione	U.M.	Cad./ mesi successivi
Monoblocco prefabbricato per mense, spogliatoi, guardiole, uffici e locali infermeria, costituito da struttura in acciaio zincato a caldo e pannelli di tamponatura. Pareti in pannelli sandwich non inferiore a mm 40, con due lamiere d'acciaio zincate e preverniciate da 5/10 con poliuretano espanso autoestinguente, pavimenti in lastre di legno truciolare idrofugo rivestito in pvc, serramenti in alluminio anodizzato, impianto elettrico canalizzato rispondente alla L 46/90, interruttore generale magnetotermico differenziale, tubazioni e scatole in materiale termoplastico autoestinguente. Soluzione: con una finestra e portoncino esterno semivetrato (esclusi gli arredi). Nolo per i mesi successivi al primo, compreso gli oneri di manutenzione e tenuta in esercizio dimensioni 450 x240 cm con altezza pari a 240 cm		

Descrizione	U.M.	N.	Lungh.	Largh.	H/Peso/Ore	Quantità	Prezzo	Importo						
<b>Mano d'opera</b>														
Operaio Specializzato	ore				1,00	0,00	€ 27,98	€ 0,00						
Operaio Qualificato	ore				1,00	0,20	€ 26,08	€ 5,22						
Operaio Comune	ore				1,00	0,20	€ 23,59	€ 4,72						
Sommano per mano d'opera								€ 9,93						
<b>Mezzi e Noli</b>														
Sommano per mezzi e noli								€ 0,00						
<b>Materiali</b>														
Monoblocco Prefabbricato dimensioni 450 x240 cm con altezza pari a 240 cm 1/36	cad					0,03	€ 7 000,00	€ 210,00						
Sommano per materiali								€ 210,00						
<b>Trasporti</b>														
Incidenza trasporti	%							€ 0,00						
Sommano per incidenza trasporti								€ 0,00						
Sommano costi								€ 219,93						
<table border="1"> <thead> <tr> <th align="center" colspan="2">Incidenze Percentuali</th> </tr> </thead> <tbody> <tr> <td align="center">Mano d'opera</td> <td align="center">3,61%</td> </tr> <tr> <td align="center">Sicurezza</td> <td align="center">0,00%</td> </tr> </tbody> </table>									Incidenze Percentuali		Mano d'opera	3,61%	Sicurezza	0,00%
Incidenze Percentuali														
Mano d'opera	3,61%													
Sicurezza	0,00%													
Oneri sicurezza								€ 0,00						
Spese Generali (15%)								€ 32,99						
Utile Impresa (10%)								€ 21,99						
								€ 274,92						
Prezzo di applicazione								€ 275,00						

**COMUNE DI MONTEFORTE CILENTO**

**LAVORI PER LA RIQUALIFICAZIONE DELLE STRADI VICINALI DI ACCESSO AL BORGO DA SUD-EST**

**ANALISI NUOVO PREZZO**

**NP.12**

Descrizione	U.M.	Cad.
Fornitura e posa in opera di bacheca illustrativa bifacciale in legno con paleria e tavolami di specie legnose durevoli, trattati con impregnante. La struttura dovrà essere ancorata a terreno mediante infissione profonda dei piantoni per almeno 1m, i piantoni dovranno essere squadri, a spigolo arrotondato, levigati e non torniti e avere la parte infissa catramata. La struttura sarà sormontata da tettuccio in legno lamellare a due falde. Dimensioni opera: altezza manufatto fuori terra m 1,90, sezione minima piantoni mm 120 x 120 e superficie pannello ligneo m 1,20 x 1,00 x 0,03, completa di elementi di rifinitura e ferramenta zincata a caldo. La bacheca deve essere completa della pianta del percorso, realizzata in legno multistrato per esterno, con spigazioni sulle specie arboree e cespugliose presenti lungo il percorso, con un riassunto della storia di Felitto e della strada che è oggetto di intervento		

Descrizione	U.M.	N.	Lungh.	Largh.	H/Peso/Ore	Quantità	Prezzo	Importo						
<b>Mano d'opera</b>														
Operaio Specializzato	ore				1,00	1,00	€ 27,98	€ 27,98						
Operaio Qualificato	ore				1,00	1,00	€ 26,08	€ 26,08						
Operaio Comune	ore				0,00	0,00	€ 23,59	€ 0,00						
Sommano per mano d'opera								€ 54,06						
<b>Mezzi e Noli</b>														
Autocarro a cassone fisso con gruetta	ore					0,4	€ 44,04	€ 17,62						
Sommano per mezzi e noli								€ 17,62						
<b>Materiali</b>														
Bacheca in legno bifacciale coperta da tetto a due falde	cad	1				1	1	900,00						
Sommano per materiali								€ 900,00						
<b>Trasporti</b>														
Incidenza trasporti						0,015	€ 900,00	€ 13,50						
Sommano per incidenza trasporti								€ 13,50						
Sommano costi								€ 985,18						
<table border="1"> <tr> <td align="center" colspan="2">Incidenze Percentuali</td> </tr> <tr> <td align="center">Mano d'opera</td> <td align="right">4,36%</td> </tr> <tr> <td align="center">Sicurezza</td> <td align="right">0,80%</td> </tr> </table>									Incidenze Percentuali		Mano d'opera	4,36%	Sicurezza	0,80%
Incidenze Percentuali														
Mano d'opera	4,36%													
Sicurezza	0,80%													
Oneri sicurezza								€ 7,88						
Spese Generali (15%)								€ 147,78						
Utile Impresa (10%)								€ 98,52						
Sommano								€ 1 239,35						
Prezzo di applicazione								€ 1 239,00						

**COMUNE DI MONTEFORTE CILENTO**

**LAVORI PER LA RIQUALIFICAZIONE DELLE STRADI VICINALI DI ACCESSO AL BORGO DA SUD-EST**

**ANALISI NUOVO PREZZO**

**NP.13**

Descrizione	U.M. Cad.
Fornitura e posa in opera di plinto prefabbricato in cls vibrato a sformatura continua, per il sostegno dei pali di pubblica illuminazione di dimensioni 480x650x480 (lxpxh) realizzati in cantiere di prefabbricazione (il manufatto e' fornito in un unico monoblocco dotato di sede cilindrica per l'inserimento del palo, con altezza fino a 5,00 ml, dotato inoltre di pozzetto di dimensioni 40x40 ispezionabile, per raccordo tubazioni passacavo e collegamento cavi di alimentazione e di scarico a terra). Regolarmente certificati secondo norme UNI NTC del 2008 NUOVONUOVO D.M. 14.01.2008, con schemi di calcolo e portata.	

Descrizione	U.M.	N.	Lungh.	Largh.	H/Peso/Ore	Quantità	Prezzo	Importo						
<b>Mano d'opera</b>														
Operaio Specializzato	ore				1,00	0,00	€ 27,98	€ 0,00						
Operaio Qualificato	ore				1,00	0,30	€ 26,08	€ 7,82						
Operaio Comune	ore				0,00	0,30	€ 23,59	€ 7,08						
Sommano per mano d'opera								€ 14,90						
<b>Mezzi e Noli</b>														
Autocarro a cassone fisso con gruetta	ore					0,3	€ 44,04	€ 13,21						
Sommano per mezzi e noli								€ 13,21						
<b>Materiali</b>														
Plinto per alloggiamento palo pubblica illuminazione prefabbricato dimensioni 480x650x480	cad		1			1	130,00	€ 130,00						
Sommano per materiali								€ 130,00						
<b>Trasporti</b>														
Incidenza trasporti						0,050	€ 130,00	€ 6,50						
Sommano per incidenza trasporti								€ 6,50						
Sommano costi								€ 164,61						
<table border="1"> <thead> <tr> <th align="center" colspan="2">Incidenze Percentuali</th> </tr> </thead> <tbody> <tr> <td align="center">Mano d'opera</td> <td align="center">7,18%</td> </tr> <tr> <td align="center">Sicurezza</td> <td align="center">1,05%</td> </tr> </tbody> </table>									Incidenze Percentuali		Mano d'opera	7,18%	Sicurezza	1,05%
Incidenze Percentuali														
Mano d'opera	7,18%													
Sicurezza	1,05%													
							Oneri sicurezza	€ 1,73						
							Spese Generali (15%)	€ 24,69						
							Utile Impresa (10%)	€ 16,46						
							Sommano	€ 207,49						
							Prezzo di applicazione	€ 207,00						

**COMUNE DI MONTEFORTE CILENTO**

**LAVORI PER LA RIQUALIFICAZIONE DELLE STRADI VICINALI DI ACCESSO AL BORGIO DA SUD-EST**

**ANALISI NUOVO PREZZO**

**NP.14**

<b>Descrizione</b>							U.M.	Cad.						
Fornitura e posa in opera quadro di interfaccia con protezione CEI 0-21 e CEI EN 61439 tipo ABB 1SL9257A00 o similare.														
<b>Descrizione</b>	<b>U.M.</b>	<b>N.</b>	<b>Lungh.</b>	<b>Largh.</b>	<b>H/Peso/Ore</b>	<b>Quantità</b>	<b>Prezzo</b>	<b>Importo</b>						
<b>Mano d'opera</b>														
Operaio 5° Livello	ore				1,00	3,00	€ 14,94	€ 44,82						
Operaio 3° Livello	ore				1,00	3,00	€ 13,59	€ 40,77						
Sommano per mano d'opera								€ 85,59						
<b>Mezzi e Noli</b>														
Autocarro a cassone fisso con gruetta	ore					1	€ 44,04	€ 44,04						
Sommano per mezzi e noli								€ 44,04						
<b>Materiali</b>														
Quadro elettrico comprensivo di tutta la modulistica necessaria	cad	1				1	1 000,00	€ 1 000,00						
Sommano per materiali								€ 1 000,00						
<b>Trasporti</b>														
Incidenza trasporti						0,050	€ 1 000,00	€ 50,00						
Sommano per incidenza trasporti								€ 50,00						
Sommano costi								€ 1 179,63						
<table border="1"> <tr> <td align="center" colspan="2">Incidenze Percentuali</td> </tr> <tr> <td align="center">Mano d'opera</td> <td align="center">5,76%</td> </tr> <tr> <td align="center">Sicurezza</td> <td align="center">1,05%</td> </tr> </table>									Incidenze Percentuali		Mano d'opera	5,76%	Sicurezza	1,05%
Incidenze Percentuali														
Mano d'opera	5,76%													
Sicurezza	1,05%													
Oneri sicurezza								€ 12,39						
Spese Generali (15%)								€ 176,94						
Utile Impresa (10%)								€ 117,96						
Sommano								€ 1 486,92						
Prezzo di applicazione								€ 1 487,00						

**COMUNE DI MONTEFORTE CILENTO**

**LAVORI PER LA RIQUALIFICAZIONE DELLE STRADI VICINALI DI ACCESSO AL BORGO DA SUD-EST**

**ANALISI NUOVO PREZZO**

**NP.15**

Descrizione	U.M.	Cad.
<p>Fornitura e posa in opera di apparecchio illuminante per esterno a led a due braccia, composto da: <b>STRUTTURA</b> Corpo Lampada / Base palo in pressofusione di alluminio Lega EN AB 46100, Braccio curvo in alluminio estruso Sez.Tonda Ø32mm Lega EN-AW 6060, Palo in alluminio estruso Sez.Tonda Ø75/120mm Lega EN-AW 6060, Diffusore in Policarbonato satinato stabilizzato UV GWT960°C cat.V2 ,Ottiche in alluminio ossidato anodicamente.<b>Dotazione</b> : Guarnizioni in Etilene-propilene (EPDM) 40sh Viteria esterna in acciaio Inox A2 Flangia di fissaggio con n°4 tirafondi da interrare, Verniciatura in polvere poliestere resistente alla corrosione e alle nebbie saline (ISO7523)</p> <p><b>CABLAGGIO</b> Componentistica alla base palo con sportello di ispezione fornito di viti antivandalo, Gruppo di alimentazione, elettromagnetica con protezione termica per lampade a scarica con rifasamento in parallelo cos φ&gt;0,9, Cavo di collegamento Testa/base tipo ND21N neoprene/silicone. <b>CARATTERISTICHE</b> Tipologia installazione: Palo 2 punti luce, Grado di protezione : Corpo lampada IP65 Struttura palo IP44, Classe di Isolamento I, Installabile su superfici normalmente ininfiammabili, Conforme alla Norma EN 60598 (CEI 34-21) e prescrizioni particolari. Conforme alle normative vigenti in materia di inquinamento luminoso con lampada da 34W LED 4000° NE c/palo h 3,67mt completo di tutto quanto necessario per installazione a terra e quant'altro necessita per rendere l'opera a perfetta regola d'arte.</p>		

Descrizione	U.M.	N.	Lungh.	Largh.	H/Peso/Ore	Quantità	Prezzo	Importo						
<b>Mano d'opera</b>														
Operaio 5° Livello	ore				1,00	3,00	€ 14,94	€ 44,82						
Operaio 3° Livello	ore				1,00	3,00	€ 13,59	€ 40,77						
Sommano per mano d'opera								€ 85,59						
<b>Mezzi e Noli</b>														
Autocarro a cassone fisso con gruetta	ore					3	€ 44,04	€ 132,12						
Sommano per mezzi e noli								€ 132,12						
<b>Materiali</b>														
Lampione a LED a due braccia per esterno su palo 34W led 4000° NE c/palo h 3,67mt	cad		1				€ 1 400,00	€ 1 400,00						
Sommano per materiali								€ 1 400,00						
<b>Trasporti</b>														
Incidenza trasporti	%					0,030	€ 1 400,00	€ 42,00						
Sommano per incidenza trasporti								€ 42,00						
Sommano costi								€ 1 659,71						
<table border="1" style="margin-left: auto; margin-right: auto;"> <tr> <td align="center" colspan="2">Incidenze Percentuali</td> </tr> <tr> <td align="center">Mano d'opera</td> <td align="center">4,10%</td> </tr> <tr> <td align="center">Sicurezza</td> <td align="center">0,70%</td> </tr> </table>									Incidenze Percentuali		Mano d'opera	4,10%	Sicurezza	0,70%
Incidenze Percentuali														
Mano d'opera	4,10%													
Sicurezza	0,70%													
Oneri sicurezza								€ 11,62						
Spese Generali (15%)								€ 248,96						
Utile Impresa (10%)								€ 165,97						
Sommano								€ 2 086,26						
Prezzo di applicazione								€ 2 086,00						



COMUNE DI MONTEFORTE CILENTO								
LAVORI PER LA RIQUALIFICAZIONE DELLE STRADI VICINALI DI ACCESSO AL BORGO DA SUD-EST								
ANALISI NUOVO PREZZO								
NP.16								
Descrizione							U.M. Corpo	
Messa a dimora di piante comprensiva di fornitura della stessa, scavo, piantagione, rinterro, formazione di conca di compluvio, fornitura e collocamento di palo tutore per realizzazione di una macchia mediterranea nelle aiuole composta da 20 piante di Myrtus Communis (Mirto) h 60/80 cm , 40 piante di Pistacia Lentiscus (Lentisco) h = 40 cm , 40 piante di Genisteae (Ginestro) h= 80 cm, 20 piante di Crataegus Monogyna (Biancospino) h=60/80 cm, 20 piante di Arbutus Unedo (corbezzolo) h= 60/80 cm								
Descrizione	U.M.	N.	Lungh.	Largh.	H/Peso/Ore	Quantità	Prezzo	Importo
Mano d'opera								
Operaio Specializzato	ore				1,00	2,50	€ 27,98	€ 69,95
Operaio Qualificato	ore				1,00	2,50	€ 26,08	€ 65,20
Operaio Comune	ore				1,00	2,50	€ 23,59	€ 58,98
Sommano per mano d'opera								€ 194,13
Mezzi e Noli								
Autocarro a cassone fisso con gruetta	ore					0,05	€ 44,04	€ 2,20
Sommano per mezzi e noli								€ 2,20
Materiali								
Mirto h= 60/80 cm	cad					20,00	€ 11,00	€ 220,00
Lentisco h= 40 cm	cad					40,00	€ 5,00	€ 200,00
Biancospino h= 60/80 cm	cad					20,00	€ 10,00	€ 200,00
Ginestro h = 80 cm	cad					40,00	€ 5,00	€ 200,00
Corbezzolo	cad		1			20,00	€ 10,00	€ 200,00
Sommano per materiali								€ 1 020,00
Trasporti								
Incidenza trasporti	%					0,02	€ 1 020,00	€ 20,40
Sommano per incidenza trasporti								€ 20,40
Sommano costi								€ 1 236,73
Incidenze Percentuali								
					Mano d'opera	12,49%		
					Sicurezza	0,70%		
							Oneri sicurezza	€ 8,66
							Spese Generali (15%)	€ 185,51
							Utile Impresa (10%)	€ 123,67
							Sommano	€ 1 554,57
							Prezzo di applicazione	€ 1 555,00

**COMUNE DI MONTEFORTE CILENTO**

**LAVORI PER LA RIQUALIFICAZIONE DELLE STRADI VICINALI DI ACCESSO AL BORGO DA SUD-EST**

**ANALISI NUOVO PREZZO**

**NP.17**

<b>Descrizione</b>	<b>U.M.</b>	<b>Mq</b>
Fornitura e posa in opera di fioriera realizzata in sito con legno di castagno e profilati di ferro. I legni di castagno sono di sezione circolare del diametro 14-16 cm per una lunghezza di 3,00 ml ammorsati al profilo metallico UPN100 posto uno ogni tre metri, su cui sono saldate tre piastre dello spessore di 6mm per una superficie di 0,0132 mq per bullonate la travi in legno con Bullone M12 a gambo lungo Classe 6.6 foro da 13 mm, così come riportato nel particolare costruttivo n. 5 del progetto. E' inoltre compreso, la saldatura delle piastre da apporre sul profilato la zincatura a caldo degli elementi in ferro e tutto quanto altro occorre per dare l'opera finita a perfetta regola d'arte.		

Descrizione	U.M.	N.	Lungh.	Largh.	H/Peso/Ore	Quantità	Prezzo	Importo						
<b>Mano d'opera</b>														
Operaio Specializzato	ore				1,00	0,10	€ 27,98	€ 2,80						
Operaio Qualificato	ore				1,00	0,15	€ 26,08	€ 3,91						
Operaio Comune	ore				1,00	0,20	€ 23,59	€ 4,72						
Sommano per mano d'opera								€ 11,43						
<b>Mezzi e Noli</b>														
Autocarro a cassone fisso con gruetta	ore					0,05	€ 44,04	€ 2,20						
Sommano per mezzi e noli								€ 2,20						
<b>Materiali</b>														
bullone M12 a gambo lungo classe 6,6	cad					2,00	€ 2,39	€ 4,78						
palo di castagno del diametro 14-16 scorticato e trattato per opere di ingegneria naturalistica	ml	3	2,00		0,50	4,00	€ 3,00	€ 12,00						
Profilo A UPN100 del peso di 10,60 kg/m	kg		0,65		10,6	2,30	€ 1,02	€ 2,33						
Piastra di collegamento pali in legno con profilato UPN100 spessore 6 mm del peso di 47,10 kg/mq	kg	1	0,0132		47,1	0,62	€ 1,02	€ 0,63						
Zincatura a caldo per immersione di opere in ferro, strutture leggere	Kg					2,92	€ 0,85	€ 2,48						
Sommano per materiali								€ 22,23						
<b>Trasporti</b>														
Incidenza trasporti						0,02	€ 22,23	€ 0,44						
Sommano per incidenza trasporti								€ 0,44						
Sommano costi								€ 36,30						
<table border="1" style="margin-left: auto; margin-right: auto;"> <tr> <td align="center" colspan="2"><b>Incidenze Percentuali</b></td> </tr> <tr> <td align="center">Mano d'opera</td> <td align="center">24,95%</td> </tr> <tr> <td align="center">Sicurezza</td> <td align="center">1,15%</td> </tr> </table>									<b>Incidenze Percentuali</b>		Mano d'opera	24,95%	Sicurezza	1,15%
<b>Incidenze Percentuali</b>														
Mano d'opera	24,95%													
Sicurezza	1,15%													
							Oneri sicurezza	€ 0,42						
							Spese Generali (15%)	€ 5,45						
							Utile Impresa (10%)	€ 3,63						
							Sommano	€ 45,79						
							Prezzo di applicazione	€ 46,00						